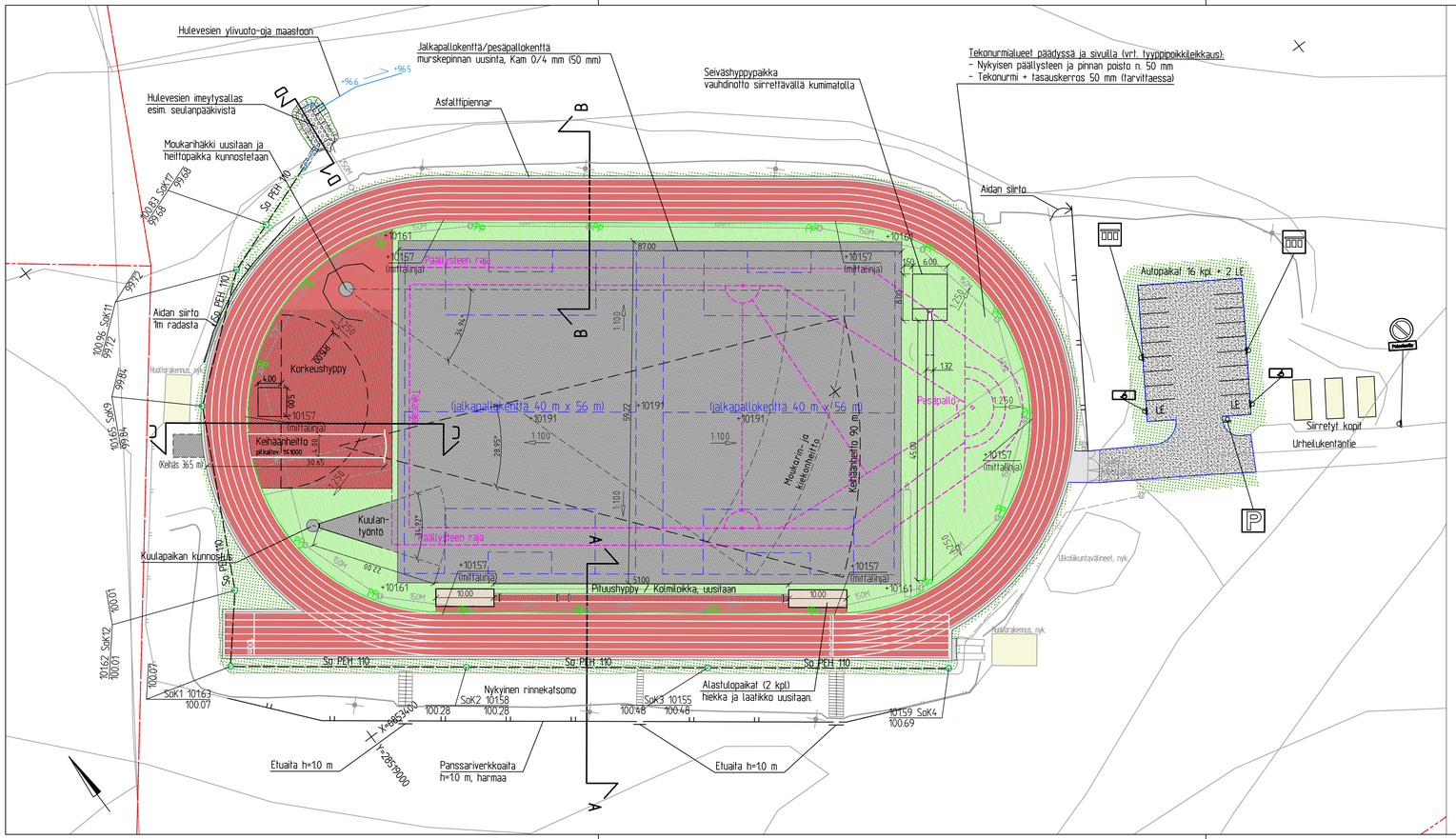

MERKINNÄT

- Murske, KaM 0/16
- Murske, KaM 0/4
- Piluushyppy, hiekka
- Tekonurmi
- Nurmi A3
- Maisemointi
- Vettä läpäisevä, joustava kestopäällyste 13 mm
- Vettä läpäisevä, joustava kestopäällyste 20 mm
- Rummunpään eroosiosuojaus, seulanpaäkivi
- Asfaltti, huoltotie ja -piennar
- Tontin raja
- Aita, nykyinen
- Aita, siirretty tai uusi
- LE — Liikuntaesteisen pysäköintipaikka, leveys 3.6 m
- Huolto- ja käyntiportti kentälle, nykyinen
- Valaisinpylväs, nykyinen
- +96.65 — Oja, ojan korkeus ja virtaussuunta
- 150M — Hulevesiviemäri ja hulevesikaivo, nykyiset
- PP — Hulevesilinjakuivatuskouru, poistoputki (PP) liitetään nyk. hulevesikaivoon
- Salaoja, nykyinen (likim. sijainti)
- So PEH 110 — Salaoja ja salaojan tarkastuskaivo
- 1:250 — Kentän pintakuivatusnuoli, suunta ja kaltevuus

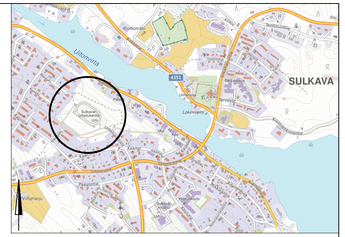
SULKAVA
Lähiranta
Lähiranta
Lähiranta
Sulkavan urheilukenttä
Sulkavan kirkko
Sulkavan kansakoulu
Sulkavan yläkoulu
Sulkavan lukio
Sulkavan kunnantalo
Sulkavan terveyskeskus
Sulkavan vanhainkoti
Sulkavan kirjasto
Sulkavan seurakuntatalo
Sulkavan ortodoksikirkko
Sulkavan kansanopisto
Sulkavan ammattiopisto
Sulkavan ammattiopisto
Sulkavan ammatti